KDO BYL PACHATELEM KRÁDEŽE V ŠATNĚ KINA ?

Otazníky detektiva Štiky

Záhada č. 82

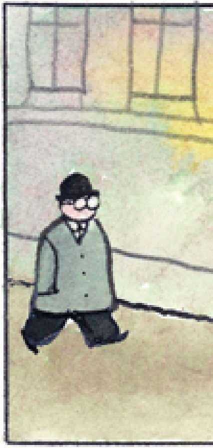

1. Šel jsem se podíva
nový český film.

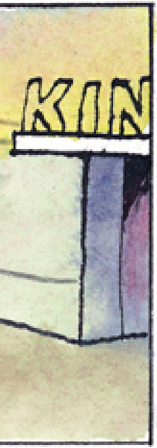

t do kina na

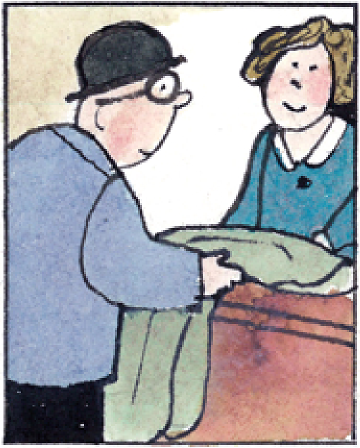

2. Když jsem si odkládal svůj kabát v šatně, byl jsem svědkem podivné události.

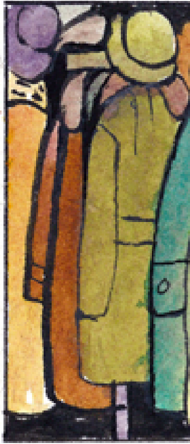

3. Mezi kabáty se o
vytahovala z kapsy

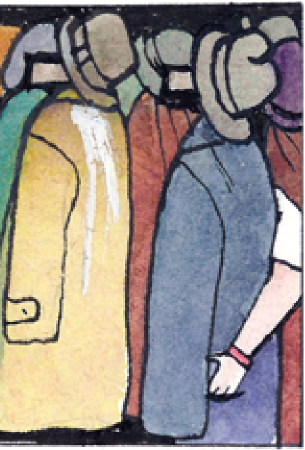

bjevila ruka, která cosi
jednoho pláště. Bylo zřejmé, ...

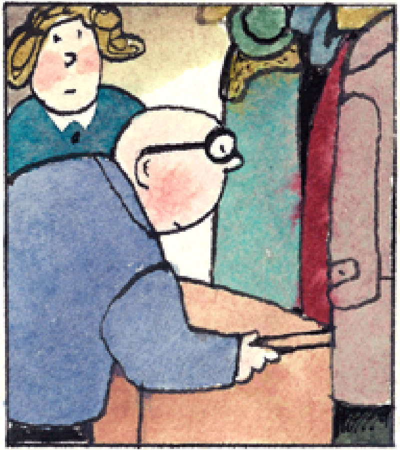

4. ... že v šatně je zloděj. Než jsem se
však dostal k věšákům, pachatel zmizel.

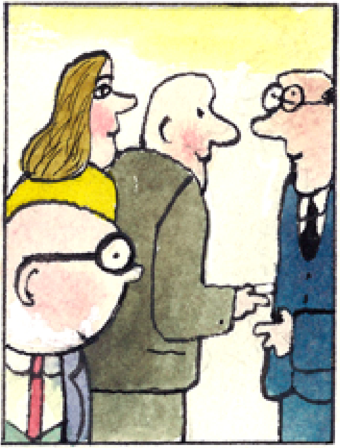

5. Pravděpodobně se ukryl v hledišti kina mezi diváky.

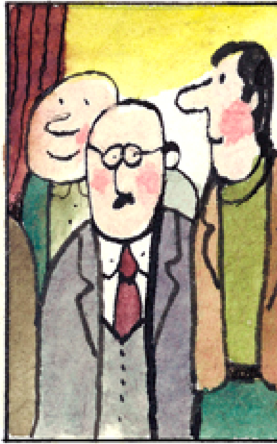

6. Nebylo však těžké ho najít.
jako první z hlediště.

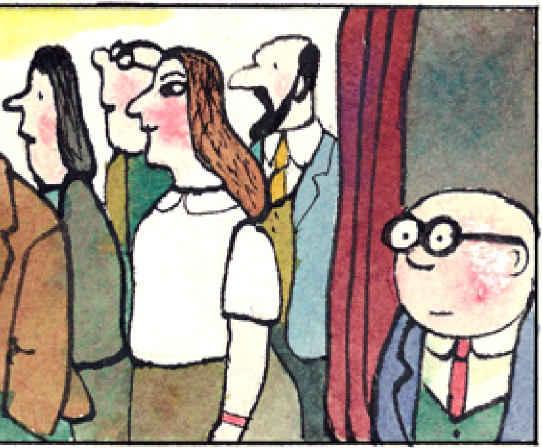

Když představení skončilo, byl ve skupince lidí, kteří vycházeli

Odpověď: Detektiv Štika si všiml, že ruka, kterou v šatně zahlédl měla červený náramek. Ten měla také žena, která jako jedna z prvních odcházela.